

Coach® Mecano permet la gestion de votre parc de véhicules en vous fournissant toutes les informations nécessaires à l'évaluation en temps réel des coûts et des performances de vos véhicules. Coach® Mecano combine souplesse et facilité d'utilisation. Il regroupe l'ensemble des tâches reliées à la gestion de chacun de vos véhicules.



## GESTION DE L'UNITÉ

Pièce maîtresse de Coach Mecano, la fiche de l'unité centralise toutes les données tant techniques que financières qui se rattachent à un véhicule ou autre unité, procurant un accès simple et rapide aux données relatives à la consommation, à l'historique des réparations, et au suivi des garanties.

Cette fiche est le point de départ pour la création et l'affichage des tâches à effectuer, qu'il s'agisse d'un bon de travail, de l'entretien préventif, de la réception d'une pièce pour une unité spécifique ou de la gestion des garanties. Chaque source d'affichage a un indicateur de couleur aidant à déterminer la priorité des actions à prendre.

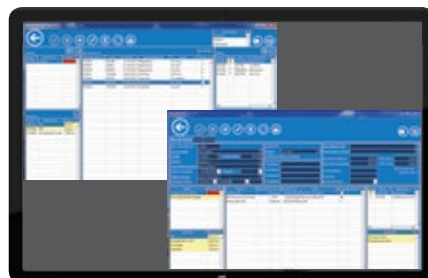

## GESTION DU TEMPS DU MÉCANICIEN / BON DE TRAVAIL

L'écran de gestion de temps permet au responsable de planifier avec un ordre de priorité les tâches assignées au mécanicien, qui y verra d'un seul coup d'oeil l'ensemble de ces tâches et leur priorité. Il pourra aussi traiter les urgences en faisant lui-même la création d'un bon de travail. L'écran du bon de travail présente en différentes sections les tâches à effectuer, l'entretien préventif atteignant ou approchant l'échéance, les pièces commandées ou reçues pour l'unité, ainsi que les suivis de garantie. L'ajout au bon de travail des interventions sélectionnées s'effectue alors par un simple « glisser-déposer ».



## GESTION DE L'INVENTAIRE

Ce module gère tous les aspects se rapportant aux pièces et composantes, qu'il s'agisse des prix, des périodes de garantie, des commandes, ou des réceptions. La réception d'une pièce commandée génère automatiquement une notification de disponibilité dans le module des bons de travail. De façon analogue, la durée de garantie des pièces y génère aussi des rappels automatiques de suivi de garantie. La quantité en main d'un produit est quant à elle ajustée automatiquement lors de la réception d'une commande, tout comme lorsque la pièce est utilisée dans un bon de travail.

## GESTION DE L'UNITÉ

- Navigation dans la liste des unités.
- Affichage des onglets en fonction de l'unité sur laquelle vous êtes positionné.
- Création d'un bon de travail pour l'unité par un simple clic de souris.
- Rappels d'entretien avec indicateur de couleur en fonction du délai avant échéance.

## BON DE TRAVAIL

- Affichage des tâches différées pour le véhicule.
- Possibilité de créer de nouvelles tâches suite au travail fait sur l'unité.
- Affichage des points d'entretien dus ou presque dus.
- « Glisser-déposer » une tâche ou un point d'entretien qui est lié à un groupe de réparation afin de créer une ligne de transaction de temps dans le bon de travail.
- Affichage de la liste des pièces en commande pour l'unité, avec indicateur de pièce reçue requérant installation.
- Affichage des garanties de l'unité avec échéance de chaque point.

## GESTION DE TEMPS MÉCANICIEN

- Liste des tâches planifiées par mécanicien.
- Possibilité de créer une nouvelle tâche pour l'unité, ou un bon de travail à traiter en urgence.
- Gestion de la feuille de temps du mécanicien.
- Inscription des pièces à l'aide d'un lecteur optique ou de façon manuelle.
- Inscription d'un commentaire suite au travail fait par le mécanicien.

## GESTION DE L'INVENTAIRE

- Gestion de produits par succursale d'inventaire.
- Gestion des commandes et des prix.
- Gestion des réceptions.
- Prise d'inventaire physique possible par saisie directe sur ordinateurs de main.
- Historique des pièces par type de transaction et sélections multiples selon les besoins de votre recherche.

## GESTION DES GARANTIES

- Gestion de la garantie de base du véhicule et de celle des pièces.
- Processus complet des réclamations aux fournisseurs.
- Affectation de la réclamation au véhicule.